



Holonics Group

お知らせ

2020年4月1日(水)より、送迎バスの停留所名と時刻を変更いたします。ご確認のうえご利用いただきますよう、お願い申し上げます。

①JR淡路駅 追加

Cコース JR 淡路駅・阪急淡路駅近く・東中島・JR 新大阪駅・JR 東淀川駅・西淡路・下新庄方面

No	停留所名	住所	1便	2便	3便	4便	5便	6便	7便	8便
								土曜日 運休		
	医誠会病院 出発	菅原6丁目2	8:05	9:05	10:05	11:05	12:05	14:00	15:00	16:00
①	JR 淡路駅	菅原5丁目11	8:07	9:07	10:07	11:07	12:07	14:02	15:02	16:02
②	阪急淡路駅 近く	東淡路4丁目28	8:10	9:10	10:10	11:10	12:10	14:05	15:05	16:05
③	啓発老人憩いの家	東中島5丁目6	8:16	9:16	10:16	11:16	12:16	14:11	15:11	16:11
④	JR 新大阪駅 東口前	西淡路1丁目2	8:19	9:19	10:19	11:19	12:19	14:14	15:14	16:14
⑤	JR 東淀川駅 東出口前	西淡路1丁目15	8:21	9:21	10:21	11:21	12:21	14:16	15:16	16:16
⑥	安田内科クリニック前	淡路4丁目20	8:25	9:25	10:25	11:25	12:25	14:20	15:20	16:20
⑦	市営北陽住宅2号棟南側	西淡路6丁目2	8:29	9:29	10:29	11:29	12:29	14:24	15:24	16:24
⑧	下新庄西会館前	下新庄4丁目19	8:33	9:33	10:33	11:33	12:33	14:28	15:28	16:28
⑨	下新庄6丁目ローソン前	下新庄6丁目17	8:35	9:35	10:35	11:35	12:35	14:30	15:30	16:30
⑩	東淀川郵便局前	下新庄6丁目13	8:36	9:36	10:36	11:36	12:36	14:31	15:31	16:31
	医誠会病院 到着	菅原6丁目2	8:45	9:45	10:45	11:45	12:45	14:40	15:40	16:40

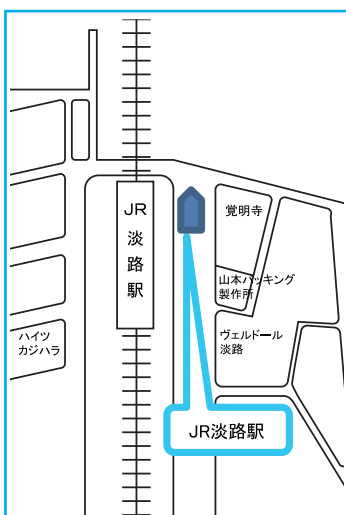

イメージキャラクター
オランくん

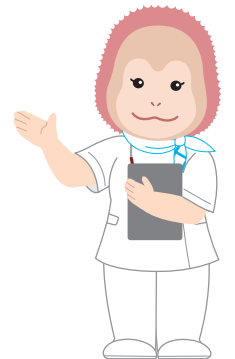

イメージキャラクター
ウータンちゃん

2020.4.1 現在



医療法人医誠会
医誠会病院